

Durch Optimierung der
mobilen Prozesse
Zeit & Kosten reduzieren

ZWEI
STARKE
PARTNER





Moderator:

Martin Schäfer
Geschäftsführer
3kb GmbH



Moderator:

Peter Straube
Senior Account Manager Key Account
Brother International GmbH

Partnerschaft

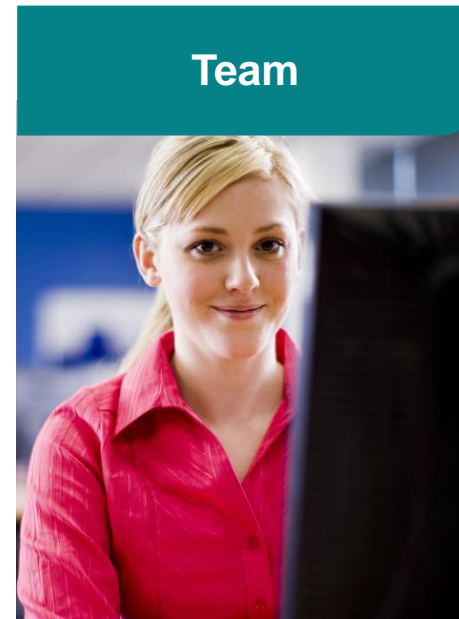
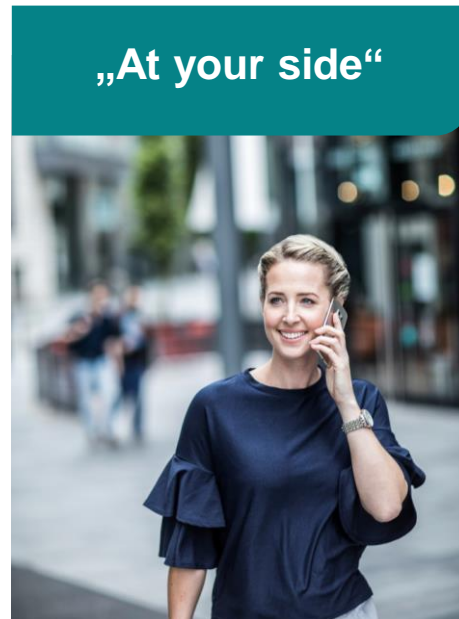

Themen

Optimierung mit dem Ziel „Zeit & Kosten zu sparen“:

- Kostengünstiger am Markt anbieten
- Prozesse beschleunigen
- Planungssicherheit
- Rechtssicherheit
- Transparenz erhöhen



Portfolio



Die Lösung

Auslieferungsprozesse:

- digitalisieren
- beschleunigen
- Fehler vermeiden
- Transparenz schaffen
- Kommunikation fördern

einfache Bedienung

Kunde Drucksache

Integration Retouren

Barzahler Lieferschein

Schnittstelle LTE Empfang

Kommissionsware

Leergut Hardware

Die Lösung

Schnittstelle:

- schneller Datenaustausch
- Fehlerquellenminimierung
- Integration in bestehende IT-Landschaft

Android App 3Kflow und mobilen brother Drucker:

- einfache Bedienung
- geführte Auftragsbearbeitung
- Vor Ort nur benötigte Dokumente drucken



PJ

Mobile Dokumentendrucker



Service / Prüfbericht

Zusammenfassung Kontroll-/Reparaturauftrag ✓

Serviceprotokoll

Kontrolle der Heizungsanlage und Austausch der Zirkulationspumpe.
Undichtigkeit im Rücklauf behoben.

Arbeitszeit: 4 Std.

4	Zirkulationspumpe
0,5	Kupferrohr 15mm, 1m
1	Lötfitting 15mm Bogen 90°
2	Lötverschraubung G1/2" 15mm

Unterschrift



Beenden Kopie senden an: info@3kb.de Absenden

webfleet

- dig. Auftragsabwicklung
- Erfassung der Arbeiten
- Unterschrift

RJ

Mobile Etiketten- und
Belegdrucker



3Kflow

16:18 100 %

Lieferschein - allgemeine Daten DE MO 710 1/6

Kunden-Nr.	01187	Tour	311 Test Tour
Kunde	3kb GmbH Fell	Fahrer	Martin Schäfer
Straße,Hausnr.	Kirchstr. 64	Zeitfenster	Anlieferung 1 von 09:00 Uhr bis 14:00 Uhr Anlieferung 2 - nicht angegeben -
PLZ Ort	54341 Fell		
Lieferdatum	28.09.2021		
Lieferzeit	07:22		
Auftrags-Nr.	AU10421879-demo1-1		

Beenden Nachricht Weiter

webfleet

- inkl. Auftragsverwaltung
- Auftragsführung
- Pflichtfelder

3Kflow

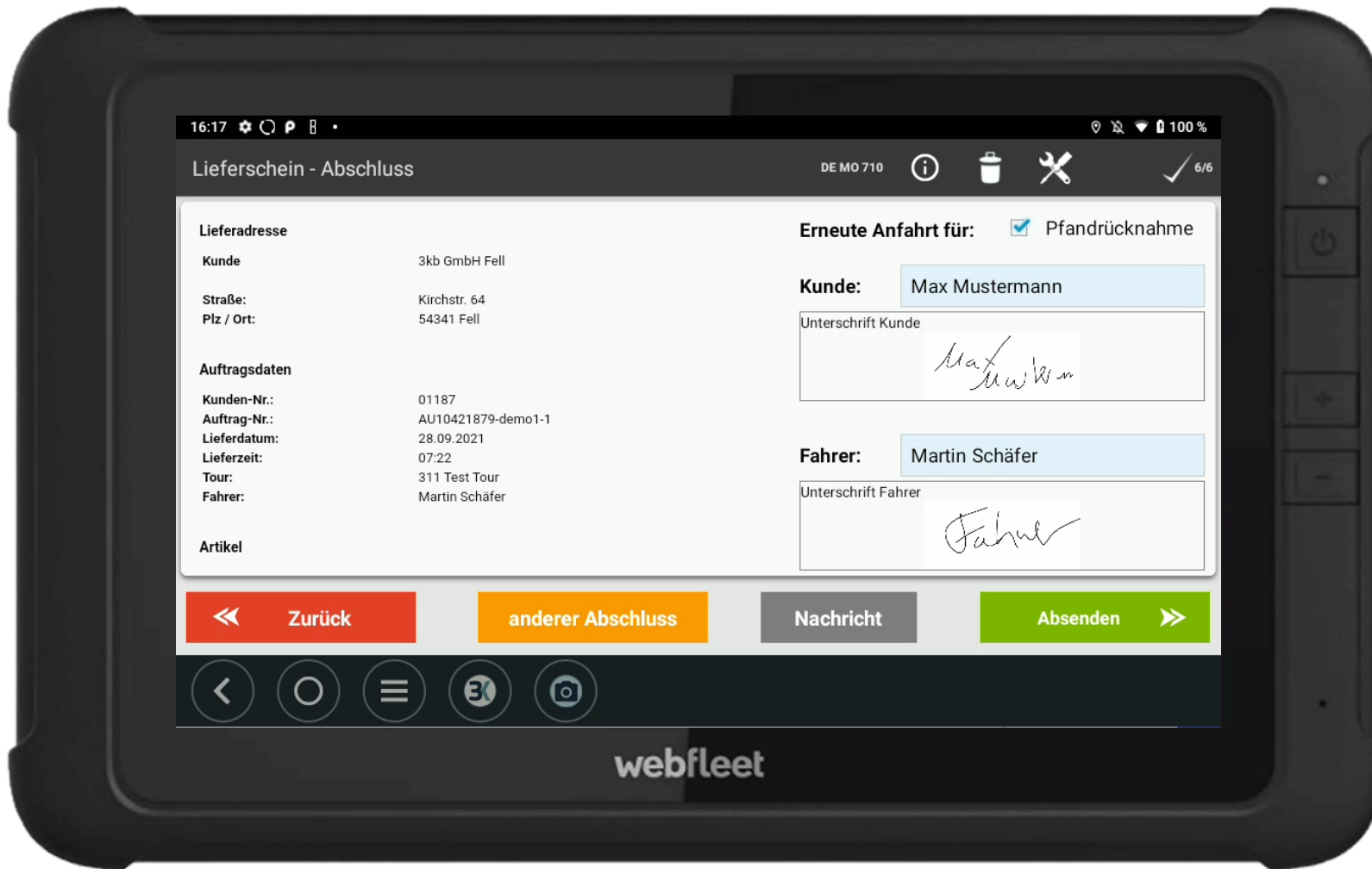

- Einfache Bedienung
- digitale Unterschrift
- auftragsbezogene Fotos

Brother RJ-4230b



- Kompakt und leicht - inkl. Gurtclip
- Drucken von Quittungen und Etiketten
- USB- und Bluetooth-Schnittstellen
- Robustes Design dank IP54 Zertifizierung

TJ

Industrie Etikettendrucker



Optimal für einen hochwertigen Druck im Lager

beispielsweise zur Kennzeichnung und Verwaltung von Containern/Tonnen durch das Drucken von Containeridentifikationsnummern



TJ 435666



Ressourcenverwaltung

The screenshot shows a web-based resource management application. At the top, there are navigation tabs: Home, Reports, Aufträge, and Stammdaten. On the right, there are settings for 'Verwaltung' and a user profile icon '3kb'. The main area is titled 'Karte // Status' and features a search bar for 'Text' and a dropdown for 'Typ' set to 'Alle'. The central part of the screen is a map of Germany with numerous colored triangles (orange, green, purple) indicating resource locations. On the left side, a list of resources is displayed, each with a yellow header and a white body containing the resource ID and address. On the right side, a detailed list of resources is shown, each with a cyan header and a white body containing the resource ID, address, and other details.

Resource ID	Address
Wechselbrücke: 000412	DE, 45881, Gelsenkirchen
Wechselbrücke: 000413	DE, 33609, Bielefeld
Wechselbrücke: 000414	DE, 31582, Nienburg/Weser
Wechselbrücke: 000415	DE, 93086, Wörth an der Donau
Wechselbrücke: 000416	DE, 09603, Großschirma
Wechselbrücke: 000417	DE, 93057, Regensburg
Wechselbrücke: 000418	DE, 09599, Freiberg
Wechselbrücke: 000419	DE, 09603, Großschirma
Wechselbrücke: 000420	DE, 09599, Freiberg
Wechselbrücke: 000421	DE, 93128, Regenstauf
Wechselbrücke: 000451	DE, 93128, Regenstauf
Wechselbrücke: 000452	DE, 09599, Bobritzsch
000356 R-BL 4001	Pfalzer Straße 5, 93128 Regenstauf, DE
000363 R-BL 5001	Pfalzer Straße 5, 93128 Regenstauf, DE
980606 R-EL 2082	Müdenhütten, 09627 Bobritzsch-Hibersdorf, DE
901206 R-M 4103	BAB-Raststätte, 31749 Auetal, DE
000483 R-M 5501	Am Schwingbach 12, 35625 Hüttenberg, DE
000481 R-M 4330	Im Haslet, 93086 Wörth an der Donau, DE
000394 R-BL 1009	E441/A72, 08144 Hirschfeld, DE
989147 R-EL 1860	Ruhrstraße, 71332 Waiblingen, DE
000396 R-BL 1004	Im Haslet, 93086 Wörth an der Donau, DE
919629 R-EL 1100	Boschstraße, 30916 Isernhagen, DE
980600 R-EL 2063	Tonges Feld, 51371 Leverkusen, DE
000367 R-BL 1010	A36, 38855 Wernigerode, DE
988400 R-BL 2050	E30/A2, 39326 Hohe Börde, DE
980601 R-EL 1080	Zellwaldring, 09603 Großschirma, DE
912702 R-BL 1060	ES1/A9, 91287 Veldensteinerforst, DE

- Nicht suchen – finden!

- GPS genau

- inkl. Standzeiten

Benefit

Ein Auszug der gemeinsamen Lösung:

- Branchenübergreifend und Kundenindividuell
- Geführte Auftragsführung mit Pflichtfeldern
- Vollständig in den Arbeitsprozess integriert
- Konzentration auf Kerntätigkeit
- Flexibilität und Beschleunigung der Prozesse

Nur drucken,
wenn es
vor Ort
erforderlich
ist



**Vielen Dank für Ihre
Aufmerksamkeit!**

**Besuchen Sie uns am
Stand G1**

